

ՀՀ ՇԻՐԱԿԻ ՄԱՐԶ
ԳՅՈՒՄՐՈՒ ՀԱՄԱՅՆՔԱՊԵՏԱՐԱՆ

ՀՀ ՇԻՐԱԿԻ ՄԱՐԶԻ ԳՅՈՒՄՐԻ ՔԱՂԱՔ
Վ. ՍԱՐԳՍՅԱՆ ՓՈՂՈՑ 1-ԻՆ ԹԱՂԱՄԱՍ N94 / 17 ՀԱՍՑԵՅԻ
ԱՆՀԱՏԱԿԱՆ ԲՆԱԿԵԼԻ ՏԱՆ ՀՈՂԱՄԱՍԻ ԳՈՐԾԱՌՆԱԿԱՆ ՆՇԱՆԱԿՈՒԹՅԱՆ
ՓՈՓՈԽՄԱՆ ԱՌԱՋԱՐԿՈՒԹՅՈՒՆ

ՊԱՏԿԻՐԱՏՈՒ ԱՍԵՐՈՒՅԱՆ



«ԳՈԼԴ ՆԱԽԱԳԻԾ» ՍՊԸ
ՏՆՕՐԵՆ՝ Գ. ՀԱՐՈՒԹՅՈՒՆՅԱՆ



«ՀԱՄԱՁԱՅՆԵՑՎԱԾ Է»

ԳՅՈՒՄՐԻ ՀԱՄԱՅՆՔԻ ՂԵԿԱԿԱՐ՝
Ս. ԲԱԼԱՍԱՆՅԱՆ

ԳԼԽԱԿՈՐ ԵՐԱՏԱՐԱՊԵՏ՝ Գ. ԳԱՍՊԱՐՅԱՆ
ՔԱՂԱՔԱՇԽՆՈՒԹՅԱՆ և ԵՐԱՏԱՐԱՊԵՏՈՒԹՅԱՆ
ԲԱԺՆԻ ՊԵՏ՝ Ա. ՀԱԿՈԲՅԱՆ

ԳՅՈՒՄՐԻ 2021

ՀՀ ՇԻՐԱԿԻ ՄԱՐԶ
ԳՅՈՒՄՐԻ ԶԱՄԱՅՆՔԱՊԵՏԱՐԱՆ

ՊԱՏՎԻՐԱՏՈՒ ԱՄԵՐՈՒՅԱՆ

ՀՀ ՇԻՐԱԿԻ ՄԱՐԶԻ ԳՅՈՒՄՐԻ ՔԱՂԱՔ
Վ. ՍԱՐԳՍՅԱՆ ՓՈՂՈՑ 1-ԻՆ ԹԱՂԱՄԱՍ N94 / 17 ՀԱՍՑԵՅԻ
ԱՆՀԱՏԱԿԱՆ ԲՆԱԿԵԼԻ ՏԱՆ ՀՈՂԱՄԱՍԻ ԳՈՐԾԱՌՆԱԿԱՆ ՆՇԱՆԱԿՈՒԹՅԱՆ
ՓՈՓՈԽՄԱՆ ԱՌԱՋԱՐԿՈՒԹՅՈՒՆ

«ՀԱՄԱՁԱՅՆԵՑՎԱԾ Է»

ԳՅՈՒՄՐԻ ԶԱՄԱՅՆՔԻ ՂԵԿԱՎԱՐ՝
Ս. ԲԱԼԱՍԱՆՅԱՆ

«ԳՈԼԴ ՆԱԽԱԳԻԾ» ՄՊԸ
ՏՆՕՐԵՆ՝ Գ. ՀԱՐՈՒԹՅՈՒՆՅԱՆ

ԳԼԽԱՎՈՐ ՃԱՐՏԱՐԱՊԵՏ Դ. ԳԱՍՊԱՐՅԱՆ
ՔԱՂԱՔԱՇԻՆՈՒԹՅԱՆ և ՃԱՐՏԱՐԱՊԵՏՈՒԹՅԱՆ
ԲԱԺՆԻ ՊԵՏ Ա. ՀԱԿՈԲՅԱՆ

ԳՅՈՒՄՐԻ 2021

ՏԵՂԵԿԱՆՔ-ՀԻՄՆԱԿՈՐՈՒՄ

ՀՀ ՇԻՐԱԿԻ ՄԱՐԶԻ ԳՅՈՒՄՐԻ ՔԱՂԱՔԻ
Վ.ՍԱՐԳՍՅԱՆ ՓՈՂՈՑ 1-ԻՆ ԹԱՂԱՄԱՍ N94/17 ՏԱՆ
ՀՈՂԱՄԱՍԻ ԳՈՐԾԱՌՆԱԿԱՆ ՆՇԱՆԱԿՈՒԹՅԱՆ
ՓՈՓՈԽՄԱՆ ԱՌԱՋԱՐԿՈՒԹՅԱՆ ՎԵՐԱԲԵՐՅԱԼ

ՀՀ ՇԻՐԱԿԻ ՄԱՐԶԻ Վ.ՍԱՐԳՍՅԱՆ ՓՈՂՈՑ 1-ԻՆ ԹԱՂԱՄԱՍ N94/17 ՀԱՍՑԵԻ ՏՈՒՆԸ ԿԱՌՈՒՑՎԵԼ Է 1994 ԹՎԱԿԱՆԻՆ՝ ԵՐԿՐԱՇԱՐԺԻՑ ՀԵՏՈՊ, ՔԱՂԱՔԱՑԻ ԱՎԵՏԻՔ ՍԵՐՈՐԲՅԱՆԻ ԿՈՂՄԻՑ: ՏՈՒՆԸ ԿԱՌՈՒՑՎԱԾ Է ԻՆՔՆԱԿԱՄ, ՈՐԸ ՄՇՏԱՊԵՍ ԲՆԱԿԵՑՎԱԾ Է ԵՂԵԼ ԵՎ ԲԱՑԱՀԱՅՏ ՏԻՐԱՊԵՏՎՈՒՄ Է ՔԱՂ ՍԵՐՈՐԲՅԱՆԻ ԸՆՏԱՆԻՔԻ ԿՈՂՄԻՑ:

ՔԱՂ. Ա. ՍԵՐՈՐԲՅԱՆԸ ԴԻՄԵԼ Է ԳՅՈՒՄՐԻ ՀԱՄԱՅՆՔԻ ՂԵԿԱՎԱՐԻՆ ԻՐ ԿՈՂՄԻՑ ԻՆՔՆԱԿԱՄ ԿԱՌՈՒՑՎԱԾ ԵՎ ԻՐ ԸՆՏԱՆԻՔԻ ԿՈՂՄԻՑ ԲՆԱԿԵՑՎԱԾ ՏՈՒՆԸ ՕՐԻՆԱԿԱՆԱՑՆԵԼՈՒ ԽՆԴՐԱՆՔՈՎ:

ՀՈՂԱՄԱՍԸ. ՈՐԻ ՎՐԱ ԿԱՌՈՒՑՎԱԾ Է ՏՈՒՆԸ. ԸՍՏ ՔԱՂԱՔԻ ԳԼԽԱՎՈՐ ՀԱՏԱԿԱԳԾԻ ՀԱՆԴԻՍԱՆՈՒՄ Է ԲՆԱԿԱՎԱՅՐԵՐԻ ՆՊԱՏԱԿԱՅԻՆ ՆՇԱՆԱԿՈՒԹՅԱՆ ԸՆԴՀԱՆՈՒՐ ՕԳՏԱԳՈՐԾՄԱՆ ԳՈՐԾԱՌՆԱԿԱՆ ՆՇԱՆԱԿՈՒԹՅԱՆ ՀՈՂ:

ՏԱՆ ՊԱՀՊԱՆՄԱՆ ԵՎ ՄՊԱՍԱՐԿՄԱՆ ՀԱՄԱՐ ԶԲԱՂԵՑՎԱԾ Է 0.155309 ՀԱ ՄԱԿԵՐԵՍՈՎ ՀՈՂԱՄԱՍ: ՀԱՐԵՎԱՆՈՒԹՅԱՄԲ ԳՏՆՎՈՂ ՀՈՂԱՄԱՍԵՐԸ ՆՈՒՅՆՊԵՍ ԿԱՌՈՒՑԱՊԱՏՎԱԾ ԵՆ ՑԱԾՐԱՀԱՐԿ ԲՆԱԿԵԼԻ ՏՆԵՐՈՎ:

ՍՏԵՂԾՎԱԾ ՔԱՂԱՔԱՇԻՆԱԿԱՆ ՓԱՍՏԱՑԻ ԻՐԱՎԻՃԱԿԸ ՀՆԱՐԱԿՈՐՈՒԹՅՈՒՆ ԶԻ ՏԱԼԻՍ ՀՈՂԱՄԱՍԸ ՕԳՏԱԳՈՐԾԵԼ ԸՍՏ ՆԱԽԱՏԵՍՎԱԾ ՆՇԱՆԱԿՈՒԹՅԱՆ ԵՎ ԱՅՆ ՀԵՏԱԳԱՅՈՒՄ ԸՆԴՀԱՆՈՒՐ ՕԳԱԳՈՐԾՄԱՆ ՏԱՐԱԾՔ ԴԱՐՁՆԵԼՈՒ ՀՆԱՐԱԿՈՐՈՒԹՅՈՒՆԸ ԻՐԱՏԵՍԱԿԱՆ ԶԷ, ՔԱՆԻ ՈՐ ԱՆՕԹԵՎԱՆՈՒԹՅԱՆ ԲԱՐՁՐ ՑՈՒՑԱՆԻՇ ՈՒՆԵՑՈՂ ԳՅՈՒՄՐԻ ՔԱՂԱՔՈՒՄ ԲՆԱԿԵԼԻ ՏՆԵՐԻ ՔԱՆԴԵԼԸ ՆՊԱՏԱԿԱՀԱՐՄԱՐ ԵՎ ԱՐԴԱՐԱՑՎԱԾ ԶԷ:

Ի ՆԿԱՏԻ ՈՒՆԵՆԱԼՈՎ ՍՏԵՂԾՎԱԾ ՔԱՂԱՔԱՇԻՆԱԿԱՆ ԻՐԱՎԻՃԱԿԸ ԵՎ ՏԱՐԱԾՔԻ ԿԱՌՈՒՑԱՊԱՏՈՒՄԸ ԿԱՆՈՆԱԿԱՐԳՄԱՆ ԵՆԹԱՐԿԵԼՈՒ ՆՊԱՏԱԿՈՎ, ԱՌԱՋԱՐԿՎՈՒՄ Է ԴԻՏԱՐԿՎՈՂ ՀՈՂԱՄԱՍԻ ԳՈՐԾԱՌՆԱԿԱՆ ՆՇԱՆԱԿՈՒԹՅՈՒՆԸ ՀԱՄԱՊԱՏԱՍԽԱՆԵՑՆԵԼ ՓԱՍՏԱՑԻ ԻՐԱՎԻՃԱԿԻՆ, ԸՆԴՀԱՆՈՒՐ ՕԳՏԱԳՈՐԾՄԱՆ ԳՈՐԾԱՌՆԱԿԱՆ ՆՇԱՆԱԿՈՒԹՅՈՒՆԸ ՓՈՓՈԽԵԼՈՎ ԲՆԱԿԵԼԻ ԿԱՌՈՒՑԱՊԱՏՄԱՆ ԳՈՐԾԱՌՆԱԿԱՆ ՆՇԱՆԱԿՈՒԹՅԱՆ ՀՈՂԵՐԻ:

ՀՈՂԱՄԱՍԻ ՀԱՏԱԿԱԳԻԾ

Ավետիք Մեղրոյան ին Հողիատկացման հիմքը Համայնքի ղեկավար Ս.Բալասանյան
Շիրակ Գյումրի Կ. Սարգսյան փողոց 1-ին թաղամաս N94/17 2020թ. N « » 2020թ.
(Նախագ) (Համայնք) (Հասցե)

Մասշտաբ 1:500

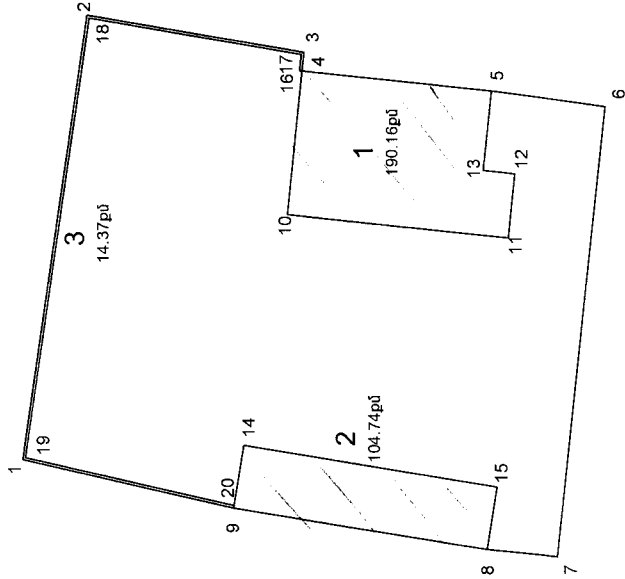

ՀՈՂԱՄԱՍԻ

մակերեսը (հա)	0.155309հա	Երթուղծա լին (թվյան) կետեր	Կողմնամուկ		Գծային չափերը	սահմանամիջ (օգտագործողի անուն, ազգանուն(անվանումը))	Համադր ըստ հողամասի հատակագծի	Գործարձակման նշանակությունը (անվանումը)	Կողմնամուկ		Գծային չափերը	
			X	Y					X	Y		
ծածկագիր		1	8401964.4054	4521368.4313	35.97	հարևան	1	բնակելի տուն	4	8401995.6484	4521346.0220	11.60
		2	8402000.0107	4521363.2850	17.65	հարևան			10	8401984.1108	4521347.2126	17.82
		3	8401997.1411	4521345.8743	1.50	հարևան			11	8401982.2816	4521329.4868	5.17
		4	8401995.6484	4521346.0220	15.26	հարևան			12	8401967.4243	4521328.9560	5.17
		5	8401994.0723	4521330.8436	9.18	հարևան			13	8401987.6671	4521331.5025	2.56
		6	8401992.8619	4521321.7470	36.28	հարևան			5	8401994.0723	4521330.8436	6.42
նպատակային նշանակությունը	բնակավայրերի	7	8401996.7818	4521325.5455	5.68	հարևան	2	օժտարակ	9	8401960.6130	4521351.5545	5.08
		8	8401957.3262	4521331.1993	20.62	հարևան			14	8401965.6280	4521350.7448	20.62
		9	8401960.6130	4521351.5544	17.30	հարևան			15	8401962.3413	4521330.3889	5.08
		1	8401964.4054	4521368.4313		8			8401957.3263	4521331.1997	5.08	
գործառական նշանակությունը	ընդ. օգտագործման						3	պարկույտ	9	8401960.6130	4521351.5544	17.30
									1	8401964.4054	4521368.4313	35.97
									2	8402000.0107	4521363.2850	17.65
հողամասը ծանրաբեռնված է									3	8401997.1411	4521345.8743	1.50
									4	8401995.6484	4521346.0220	1.50
									16	8401995.6681	4521346.2210	0.20

Պրակտիկան վկայականի համարը 016 տրման ամիս, ամսաթիվը 05.12.2011

Կատարող Գրիգոր Ավետիսյան (Ամուսնացված) Կատարող (ամիս, ամսաթիվ) 05.12.2011

Իրավաբանական անձի 05538206 Ս. Զ. ՈՐՈՍՅԱՆ ՍՈՍՆԷ՝ ՍՊԸ (անվանումը)

[illegible]

ՇԻՆՈՒԹՅՈՒՆՆԵՐԻ ՀԱՏԱԿԱԳԻԾ

Ավետիք Սերոբյան

Ամուն, ազգանուն

Մարզ _____ Շիրակ _____ Համայնք _____ Բ. Գյումրի _____ Հասցե _____ Վ. Սարգսյան փողոց 1-ին թաղամաս N94/17

Մասշտաբ 1:200

1. Նկուղ
h=2.28
D=0.30

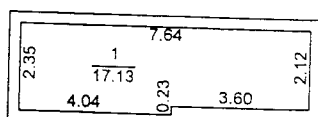
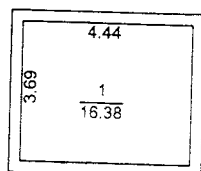

1. Նկուղ
h=2.30
D=0.30

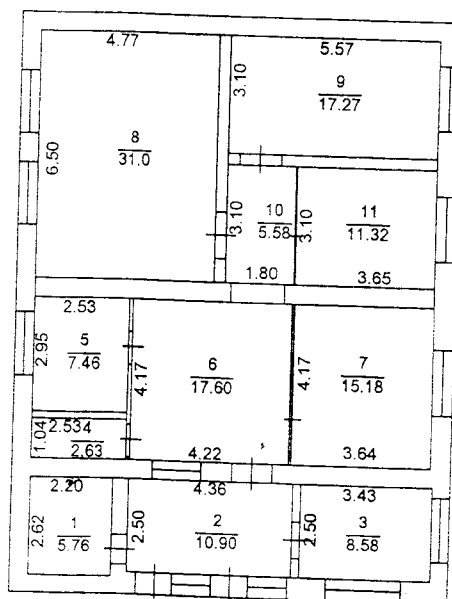

1. 1-ին հարկ
h=3.14
D1=0.47
D2=0.50
D3=0.59
d1=0.50
d2=0.30
d3=0.10

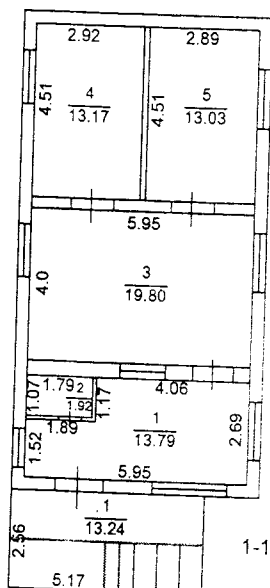

1. 2-րդ հարկ
h=2.54
D=0.33
d1=0.40
d2=0.30
d3=0.10

2. 1-ին հարկ
h=2.69
D=0.40
d=0.44

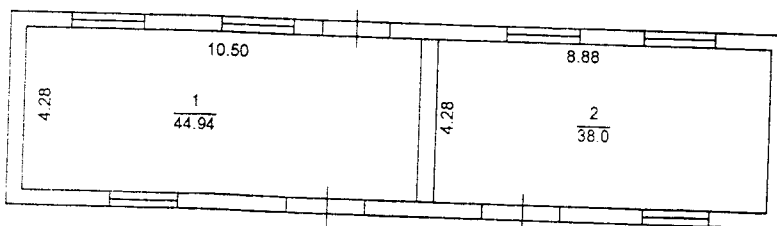

1-1. աստիճանավանդակ

ՀՈՂԱՄԱՍԻ ԴԻՐՔԸ ՔԱՂԱՔԻ ԳԼԽԱՎՈՐ
ՀԱՏԱԿԱԳԾԻ ՈՒՐԱԿՆԿԱՐՈՒՄ

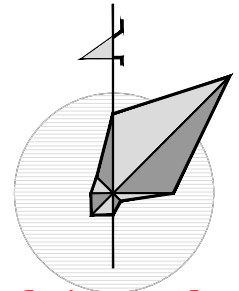

գործառնական նշանակությունը
փոփոխման նախատեսված
հողամաս

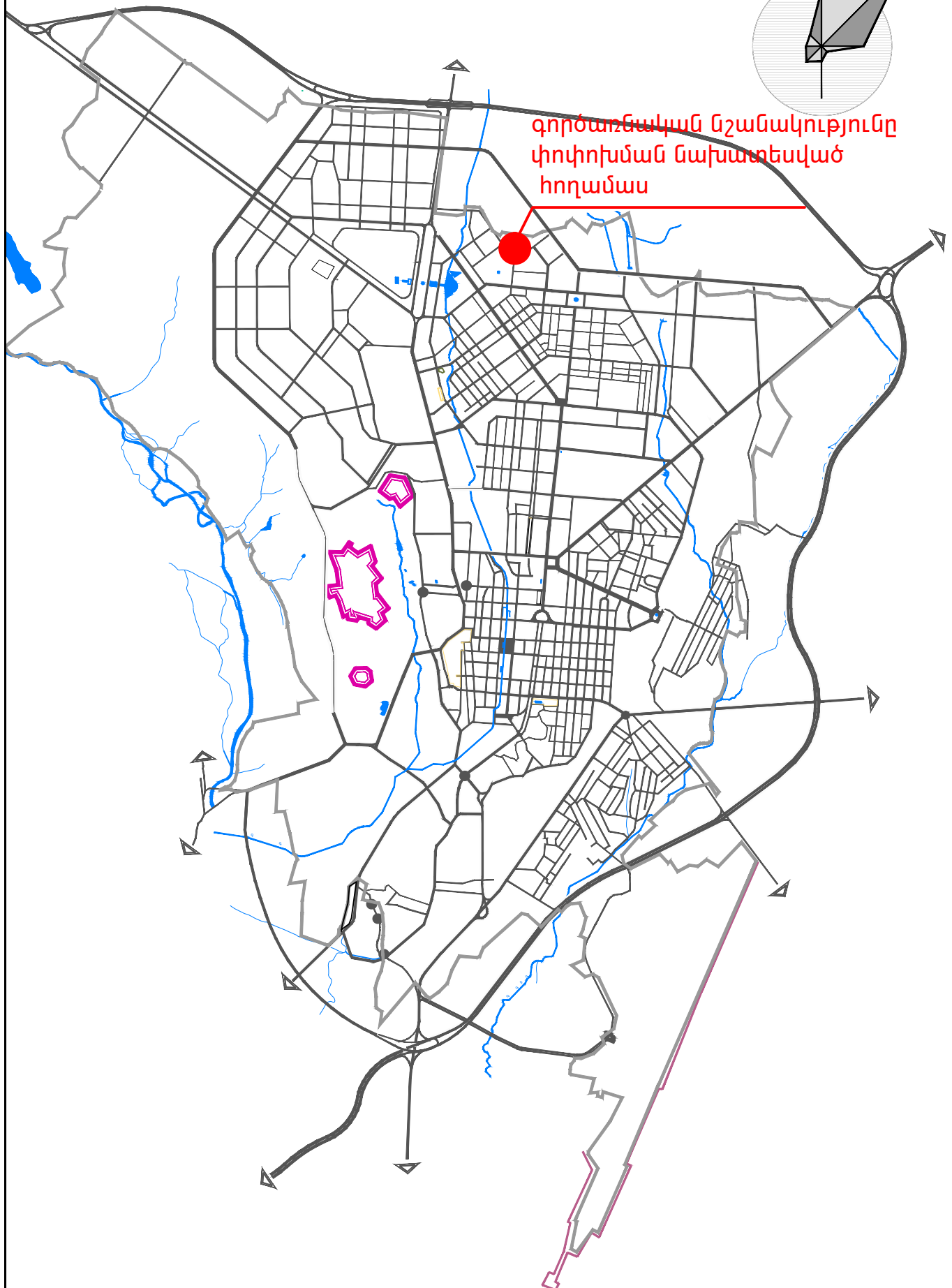

ԴՐՎԱԳ ՔԱՂԱՔԻ ԳԼԽԱՎՈՐ ՀԱՏԱԿԱԳԾԻՑ

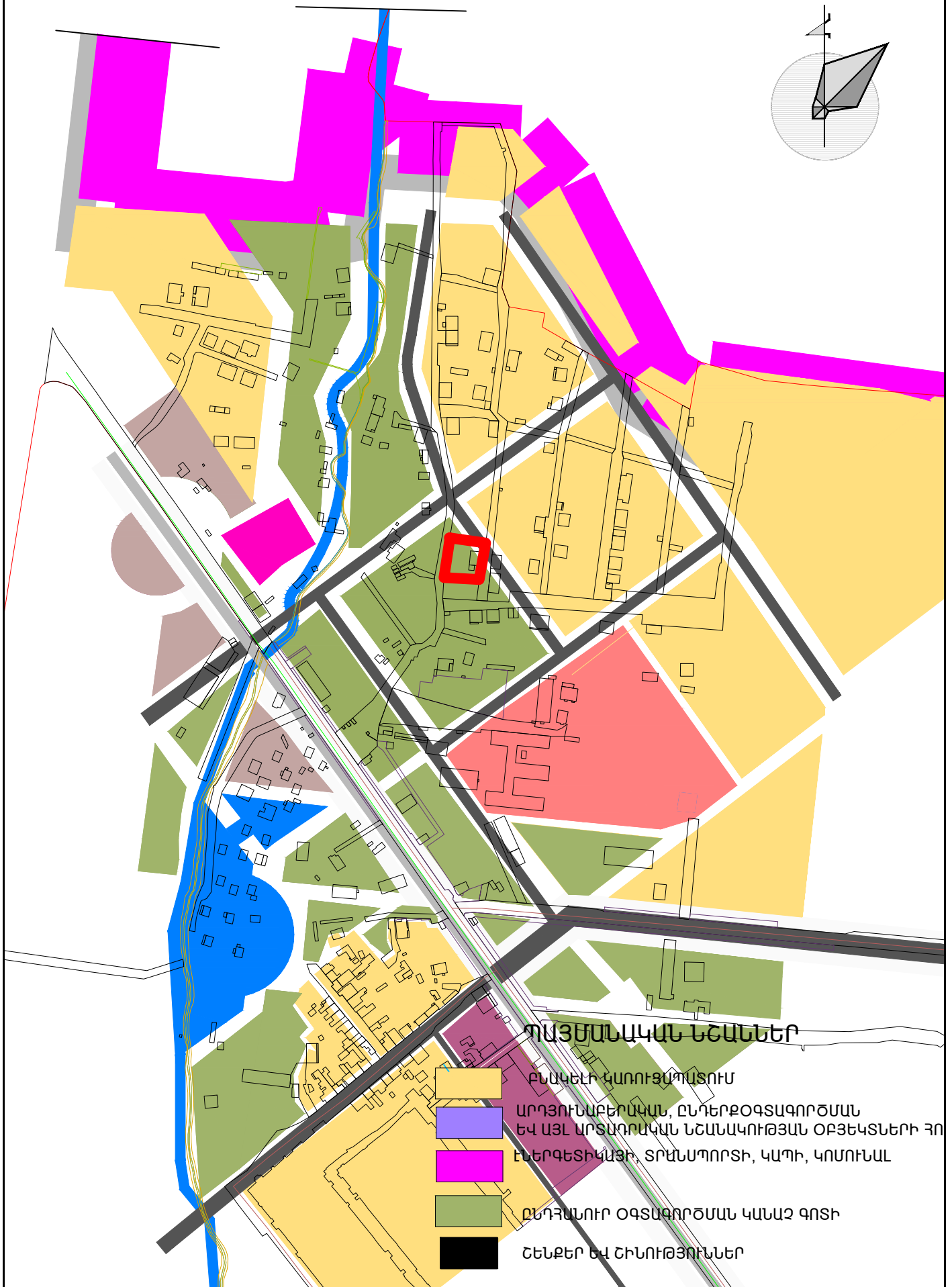
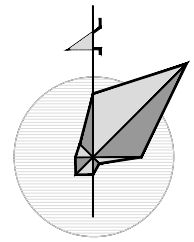

Տարածքի տեղաբաշխումը Գյումրի քաղաքի գլխավոր հատակագծում

ԴԻՏԱՐԿՎՈՐ ՀՈՐԱՄԱՍ

Վ. Սարգսյան փողոց

Վ. Սարգսյան փողոց

ՊԱՅՄԱՆԱԿԱՆ ՆՇԱՆՆԵՐ

ԲՆԱԿԱՎԱՅՐԵՐԻ ՀՈՐԵՐ

- ԲՆԱԿԵԼԻ ԿԱՌՈՒՑԱՊԱՏՈՒՄ
- ՀԱՍՏԱՐԱԿԱԿԱՆ ԿԱՌՈՒՑԱՊԱՏՈՒՄ
- ԽԱՈՐ ԿԱՌՈՒՑԱՊԱՏՈՒՄ
- ԸՆԴՀԱՆՈՒՐ ՕԳՏԱԳՈՐԾՄԱՆ ՀՈՐԵՐ
- ԱՅԼ ՀՈՐԵՐ
- ԱՐԴՅՈՒՆԱԲԵՐԱԿԱՆ ԸՆԴԵՐՔՕԳՏԱԳՈՐԾՄԱՆ ԵՎ ԱՅԼ ԱՐՏԱԴՐԱԿԱՆ ՆՇԱՆԱԿՈՒԹՅԱՆ ՕԲՅԵԿՏՆԵՐԻ ՀՈՐԵՐ
- ՀԱՏՈՒԿ ՊԱԴՊԱՆԿՈՐ ՏԱՐԱԾՔՆԵՐԻ ՀՈՐԵՐ
- ՀԱՏՈՒԿ ՆՇԱՆԱԿՈՒԹՅԱՆ ՀՈՐԵՐ
- ԷՆԵՐԳԵՏԻԿԱՅԻ, ՏՐԱՆՍՊՈՐՏԻ, ԿԱՊԻ, ԿՈՄՈՒՆԱԼ ԵՆԹԱԿԱՌՈՒՑԱԾՔՆԵՐԻ ՕԲՅԵԿՏՆԵՐ ՀՈՐԵՐ



բ. գՅՈՒՄՐԻ ՀԱՏՎԱԾ ԳԼԽԱՎՈՐ ՀԱՏԱԿԱԳԾԻՑ



ՊԱՅՄԱՆԱԿԱՆ ՆՇԱՆՆԵՐ

- Բնակելի կառուցապատում
- Հասարակական կառուցապատում
- Խմուռ կառուցապատում
- Ընդհանուր օգտագործման շրջեր

ԲՆԱԿԱՎԱՅՐԵՐԻ ՀՈՂԵՐ

- Արհեստագործական ընդերքօգտագործման եւ մշակութային ՆՇԱՆԱԿՈՒԹՅԱՆ ՕՔՅԵԿՏՆԵՐԻ ՀՈՂԵՐ
- ՀԱՏՈՒԿ ՊԱՅՐԱՆԱԿՈՐ ՏԱՐԱԾՔՆԵՐԻ ՀՈՂԵՐ
- ՀԱՏՈՒԿ ՆՇԱՆԱԿՈՒԹՅԱՆ ՀՈՂԵՐ
- ԷՆԵՐԳԵՏԻԿԱՅԻ, ՏՐԱՆՍՊՈՐՏԻ, ԿԱՊԻ, ԿՈՄՈՒՆԱԼ ԵՆԹԱԿԱՌՈՒՅՎԱԾՔՆԵՐԻ ՕՔՅԵԿՏՆԵՐ ՀՈՂԵՐ

բ. գՅՈՒՄՐԻ ՀԱՏՎԱԾ ԳԼԽԱՎՈՐ ՀԱՏԱԿԱԳԾԻՑ
ԱՌԱՋԱՐԿՎՈՐ ՏԱՐԲԵՐԱԿ



- ԱՅԼ ՀՈՂԵՐ





